DRY120 per coperture piane/terrazzi/balconi

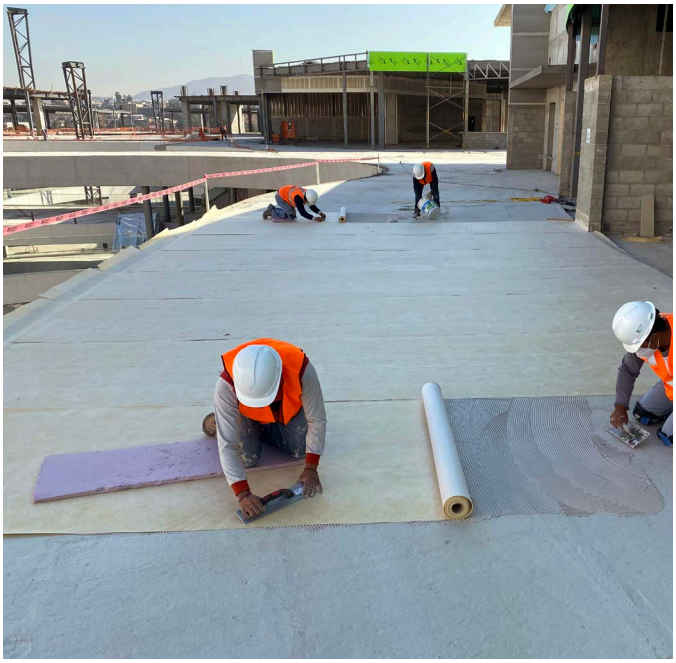

DRY120: lamina impermeabile multistrato flessibile in poliolefine con effetto desolidarizzante ed antifrattura prodotta in estrusione e costituita da una membrana in EVAC (Etilene Vinil Acetato Copolimero) con spessore 1,25 mm e peso 525 g/m², rivestita da tessuto in fibra di poliestere/polipropilene per garantire una migliore adesione al collante cementizio C2 S1/S2.
È possibile utilizzare **DRY120** in nuove costruzioni o in interventi di ristrutturazione, in ambienti interni od esterni, come elemento impermeabile, desolidarizzante ed antifrattura in grado di evitare la formazione di bolle e rigonfiamenti o per realizzare pavimentazioni anche su superfici fessurate e con supporti aventi un tenore di umidità residua inferiore o uguale al 5%. La lamina è idonea per l'impermeabilizzazione di lastrici solari, terrazzi, balconi, coperture inclinate o a verde pensile. L'utilizzo combinato della bandella **DRY50 BANDA** e dell'adesivo poliuretanico **SEALPLUS** permettono di garantire la totale ermeticità dei giunti di raccordo dei teli.

CE
EN 13956:2012

lamina DRY120

1,25 mm | 525 g/m²

SUPPORTI CON UMIDITÀ RESIDUA UGUALE O INFERIORE AL 5 %

copertura piana praticabile (con pavimentazione)

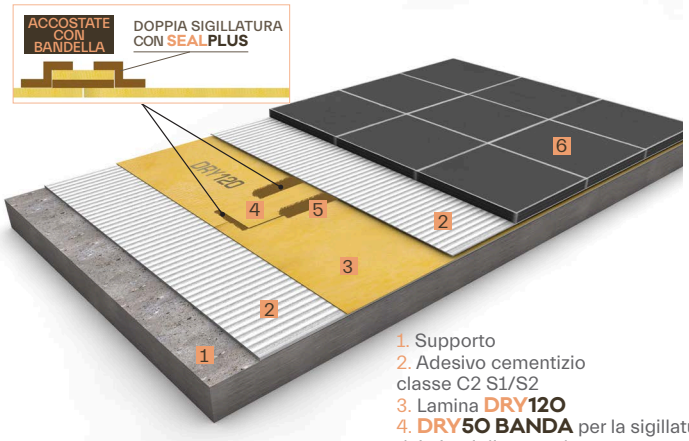

1. Supporto
2. Adesivo cementizio classe C2 S1/S2
3. Lamina **DRY120**
4. **DRY50 BANDA** per la sigillatura dei giunti di raccordo
5. Adesivo **SEALPLUS**
6. Pavimento

copertura piana non praticabile (con ghiaia)

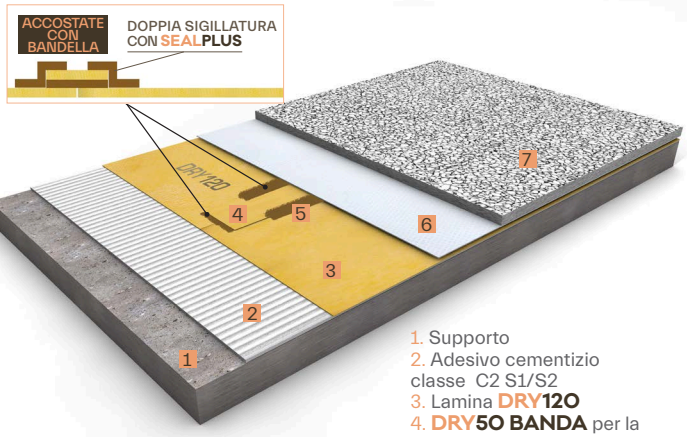

1. Supporto
2. Adesivo cementizio classe C2 S1/S2
3. Lamina **DRY120**
4. **DRY50 BANDA** per la sigillatura del giunti di raccordo
5. Adesivo **SEALPLUS**
6. Geotessile di protezione
7. Ghiaia

DRY120

Lamina multistrato impermeabile con capacitá desolidarizzante per ambienti interni e esterni. Idonea per supporti con umidità residua fino al 5% max.

CE
EN 13956:2012

referenza	descrizione	confezione
544010069	DRY120 30	Rotolo di 1,5 m x 30 m (45 m^2)
544010052	DRY120 20	Rotolo di 1,5 m x 20 m (30 m^2)
544010045	DRY120 10	Rotolo di 1,5 m x 10 m (15 m^2)
544010038	DRY120 5	Rotolo di 1,5 m x 5 m (7,5 m^2)

Pezzi speciali per l'impermeabilizzazione di angoli interni ed esterni

referenza	descrizione	confezione
544010632	DRY80 CORNERIN	2 unità per sacchetto
544010663	DRY80 CORNEROUT	2 unità per sacchetto

Bandella per l'impermeabilizzazione di giunti di raccordo e risvolti verticali

referencia	descrizione	confezione
544010113	DRY50 BANDA 13X30	Rotolo di 30 m x 12,7 cm (1ud.)
544010120	DRY50 BANDA 13X5	Rotolo di 5 m x 12,7 cm (1ud.)

Bandella impermeabile per la realizzazione del raccordo a 90 gradi

referencia	descrizione	confezione
544018133	CORNER BAND	Rotolo di 30 m x 12,7 cm (1ud.)

Maschera di rinforzo per corpi passanti

referenza	descrizione	confezione
544015415	DRY TUB 40	1 unità per sacchetto
544015453	DRY TUB 50	1 unità per sacchetto
544015460	DRY TUB 63	1 unità per sacchetto
544016177	DRY TUB 75	1 unità per sacchetto
544016184	DRY TUB 90	1 unità per sacchetto

Scarico per acque meteoriche con flangia in lamina flessibile impermeabile termosaldata

referenza	descrizione	confezione
544010748	DRY80 AGGANCIO 50	Scatola 1 ud. Lamina 50 cm x 50 cm
544015187	DRY80 AGGANCIO 75	Scatola 1 ud. Lamina 50 cm x 50 cm
544015613	DRY80 AGGANCIO 90	Scatola 1 ud. Lamina 50 cm x 50 cm
544015897	DRY80 AGGANCIO 110	Scatola 1 ud. Lamina 50 cm x 50 cm

Adesivo monocomponente impermeabile elastico a base di poliuretano silanizzato per la sigillatura delle bandelle e giunti tra le lamine

referenza	descrizione	confezione
544010670	SEAL PLUS 6	Confezione da 6 kg
	RESA PER COPERTURE	Resa indicativa di un secchio di 6 kg ≈ 35–40m^2 di superficie. Resa indicativa di 1 kg ≈ 6–6,5 metri lineari di giunta.
544012858	SEAL PLUS 0600	Confezione da 600 ml
	RESA PER COPERTURE	Resa per un blister 600 ml≈ 4–5 m^2 di superficie. Resa indicativa di 600 ml ≈ 4,5–5 metri lineari di giunta

Impregnante monocomponente per la sigillatura delle bandelle e mascherine di rinforzo

referenza	descrizione	confezione
544018065	PRIMERPOOL	Bote de 2 kg
	RESA PER	Resa indicativa di un secchio di 2 kg ≈ 45m^2 di superficie.