DRY120 para coberturas/terraços/varandas/pátios

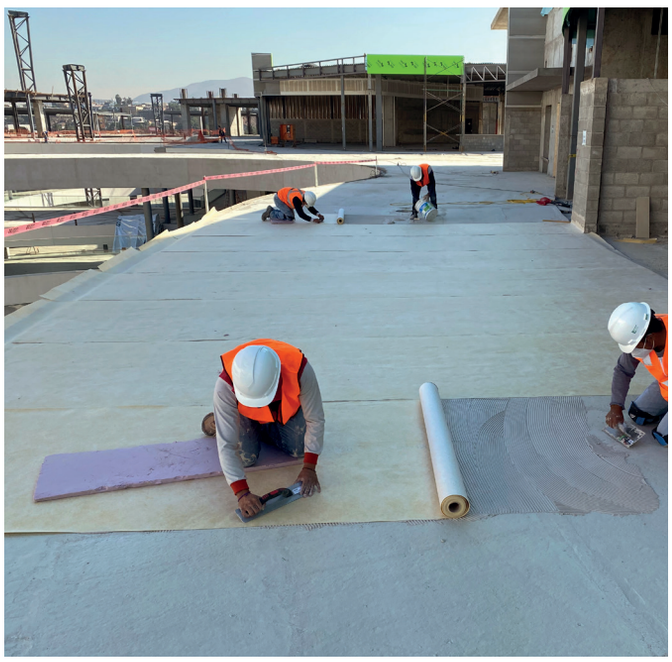

DRY120: membrana flexível de poliolefinas para impermeabilização e desacoplamento sob proteção de espaços exteriores e coberturas planas transitáveis e não transitáveis. Suporta humidade residual ≤5%, tanto para novas construções como para reabilitação. É composta por uma membrana polimérica, constituída por EVAC, e extrudida com fibras de poliéster/polipropileno para uma ótima aderência com o cimento cola C2 S1/S2 utilizado na sua instalação como uma lâmina colada. As juntas deverão estar unidas, selando-as com a ajuda das bandas **DRY50 BANDA** e do nosso selante de juntas **SEALPLUS**.

CE
EN 13956:2012

lâmina DRY120

1,25 mm | 525 g/m²

PARA SUPORTES COM UMA HUMIDADE RESIDUAL ≤5%

cobertura transitáveis com pavimento

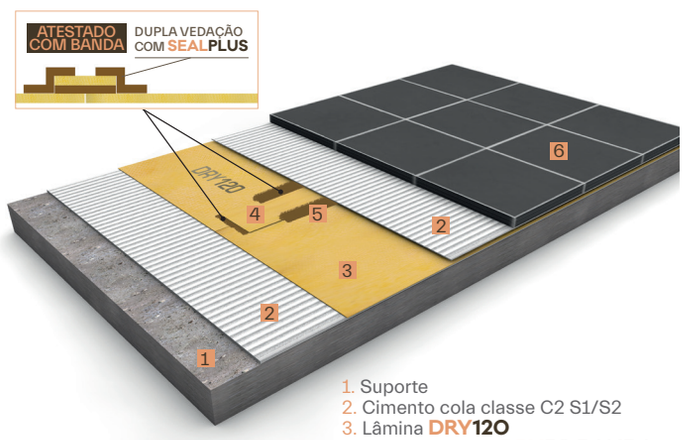

1. Suporte
2. Cimento cola classe C2 S1/S2
3. Lâmina **DRY120**
4. Banda de união **DRY50 BANDA**
5. Adesivo **SEALPLUS**
6. Pavimento

cobertura não transitáveis com cascalho

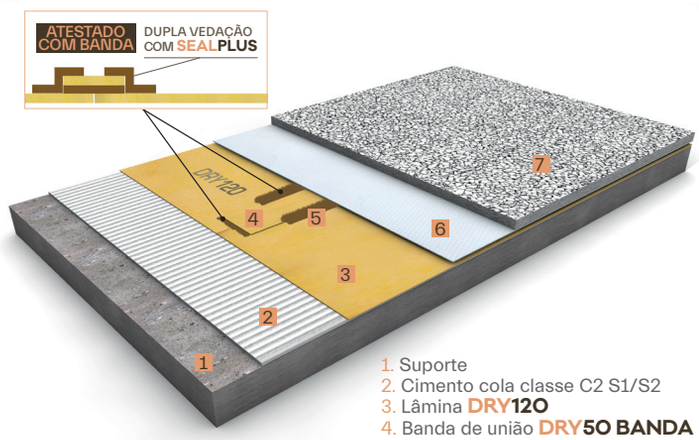

1. Suporte
2. Cimento cola classe C2 S1/S2
3. Lâmina **DRY120**
4. Banda de união **DRY50 BANDA**
5. Adesivo **SEALPLUS**
6. Geotextile protetor
7. Cascalho

DRY120

Lâmina multicapa de impermeabilização

CE
EN 13956:2012

referência	descrição	apresentação
544010069	DRY120 30	Rolo de 1,5 m x 30 m (45 m²)
544010052	DRY120 20	Rolo de 1,5 m x 20 m (30 m²)
544010045	DRY120 10	Rolo de 1,5 m x 10 m (15 m²)
544010038	DRY120 5	Rolo de 1,5 m x 5 m (7,5 m²)

Reforço impermeável para ângulos interiores e exteriores

referência	descrição	apresentação
544010632	DRY80 CORNERIN	2 uns. por saco
544010663	DRY80 CORNEROUT	2 uns. por saco

Banda impermeável de união para as juntas

referência	descrição	apresentação
544010168	DRY80 BANDA 50	Rolo de 30 m x 48 cm
544010182	DRY80 BANDA 40	Rolo de 30 m x 38 cm
544010175	DRY80 BANDA 30	Rolo de 30 m x 29 cm
544010151	DRY80 BANDA 20	Rolo de 30 m x 18 cm

Adesivo especial para juntas

referência	descrição	apresentação
544010670	SEAL PLUS 6	Balde de 6 kg
	RENDIMENTO COBERTURAS	Rendimento prático de um balde de 6 kg ≈ 35–40m² de superficie. Rendimento teórico de 1 kg ≈ 6–6,5 metros lineares de junta.
544012858	SEAL PLUS 0600	Blister de 600 ml
	RENDIMENTO COBERTURAS	Rendimento prático de un blister 600 ml ≈ 4–5 m² de superficie. Rendimento teórico de 600 ml ≈ 4,5–5 metros lineares de junta.

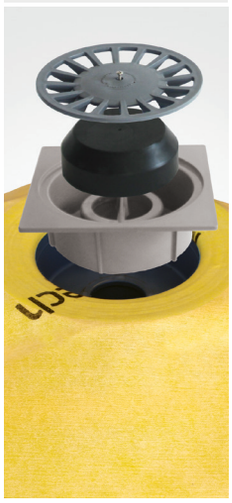

	referência	descrição	apresentação
Saída Ø 32–40 vertical grelha 10×10 cm	544011493	DRY80 SUMI56 100 V	Caixa 1 ud. Lâmina 75 cm x 75 cm
Saída Ø 32–40 horizontal grelha 10×10 cm	544015392	DRY80 SUMI56 100 H	Caixa 1 ud. Lâmina 75 cm x 75 cm
Saída Ø 40–50 vertical grelha 15×15 cm	544010687	DRY80 SUMI56 150 V	Caixa 1 ud. Lâmina 75 cm x 75 cm
Saída Ø 90–110 vertical grelha 20×20 cm	544010694	DRY80 SUMI56 200 V	Caixa 1 ud. Lâmina 75 cm x 75 cm
Saída Ø 90–110 horizontal grelha 20×20 cm	544015385	DRY80 SUMI56 200 H	Caixa 1 ud. Lâmina 75 cm x 75 cm
Saída Ø 90–110 vertical grelha 25×25 cm	544010700	DRY80 SUMI56 250 V	Caixa 1 ud. Lâmina 75 cm x 75 cm
Saída Ø 90–110 vertical grelha 30×30 cm	544010717	DRY80 SUMI56 300 V	Caixa 1 ud. Lâmina 75 cm x 75 cm

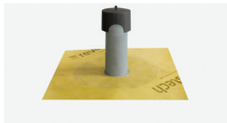

Chaminé de ventilação para coberturas

referência	descrição	apresentação
544010731	CHAMINÉ	Caixa 1 ud. Lâmina 50 cm x 50 cm

Acoplamento para evacuação horizontal

referência	descrição	apresentação
544010748	DRY80 GÁRGULA 50	Caixa 1 ud. Lâmina 50 cm x 50 cm
544015187	DRY80 GÁRGULA 75	Caixa 1 ud. Lâmina 50 cm x 50 cm
544015613	DRY80 GÁRGULA 90	Caixa 1 ud. Lâmina 50 cm x 50 cm
544015897	DRY80 GÁRGULA 110	Caixa 1 ud. Lâmina 50 cm x 50 cm