FICHE TECHNIQUE

DRY50 LINEAR SLIM BLACK/WHITE

revestech®

CE
EAD 030436-00-0503

MEMBRANE COUVERTE PAR AVIS TECHNIQUE CSTB

Description

Kit de bonde siphoïde (convertible en bonde non siphoïde) pour une douche à l'italienne intégrant une sortie horizontale de 50 mm et un réducteur à 40 mm, avec et membrane étanche **DRY50** scellée à la bonde siphoïde **NOVO** (profil bas), pour assurer le point le plus critique. Grille et caniveau en acier inoxydable AISI 304 laqués en noir ou en blanc.

Pour plus d'informations sur la membrane, consultez la fiche technique **DRY50**.

MEMBRANE DRY50

	Méthode de la valeur	Unité	Tolerance	Valeur
Longueur	DRY50.	m	-0% et +5%	2
Largeur		m	-0,5% et +1%	1,5
Poids	EN 1849-2	g/m^2	-5% et +10%	335
Épaisseur	EN 1849-2	mm	-5% et +10%	0,52
Etanchéité à l'eau	EN 1928 Méthode B			APPROUVÉ
Résistance à l'eau du chevauchement avec de la colle cimenteuse C2	Colonne d'eau	1m/24 h		ÉTANCHE
Effets des produits chimiques	Résistance aux produits habituellement utilisés pour les revêtements céramiques, lors du nettoyage et de l'entretien.			
Composition	Membrane d'étanchéité de polyoléfines thermoplastiques extrudée sur des fibres de polyester non tissées.			
Couleur	Jaune			
Marquée CE selon norme	EN 13956:2012			

BONDE NOVO

	Méthode de ensayo	Unité	Valeur
Hauteur		mm	60
Sortie		mm	Horizontale 40/50
Diamètre de sortie		mm	Ø 50 H
Vitesse d'évacuation		l/s	0,60
Effets des produits chimiques	Résistance aux produits habituellement utilisés pour les revêtements céramiques, lors du nettoyage et de l'entretien.		
Couleur	Gris		
Composition du conduit et de l'anneau supérieur	ABS		

Union membrane / bonde: scellement

GRILLE SLIM

	Méthode de la valeur	Unité	Valeur
Mesures de la grille		cm	Voir annexe
Effets des produits chimiques	Résistance aux produits habituellement utilisés pour les revêtements céramiques, lors du nettoyage et de l'entretien.		
Matériau	Grille: acier inoxydable AISI 304.		
Couleur	Laqué noir / laqué blanc		

FICHE TECHNIQUE

DRY50 LINEAR SLIM BLACK/WHITE

revestech®

CE
EAD 030436-00-0503

MEMBRANE COUVERTE PAR AVIS TECHNIQUE CSTB

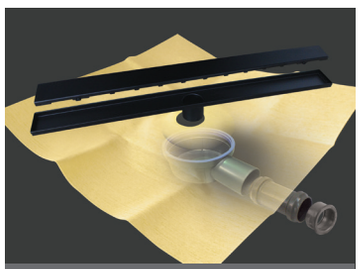

DRY50 LINEAR SLIM BLACK

référence	description	longueur grille	membrane
544016344	DRY50 LINEAR SLIM 60 BLACK	60 cm	1,5 x 2 m
544016351	DRY50 LINEAR SLIM 70 BLACK	70 cm	1,5 x 2 m
544016368	DRY50 LINEAR SLIM 90 BLACK	90 cm	1,5 x 2 m

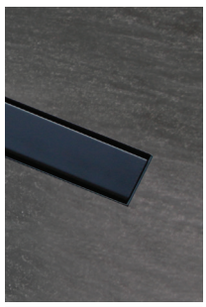

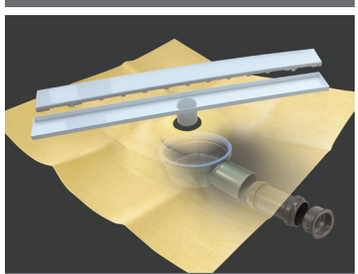

DRY50 LINEAR SLIM WHITE

référence	description	longueur grille	membrane
544016313	DRY50 LINEAR SLIM 60 WHITE	60 cm	1,5 x 2 m
544016337	DRY50 LINEAR SLIM 70 WHITE	70 cm	1,5 x 2 m
544016320	DRY50 LINEAR SLIM 90 WHITE	90 cm	1,5 x 2 m

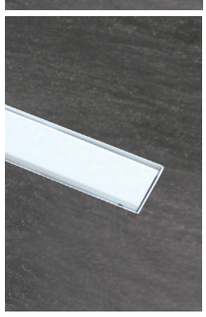

Kit de caniveau siphoïde avec grille noir ou blanche laquée et membrane étanche **DRY50** scellée à la bonde siphoïde **NOVO** (profil bas).

hauteur
60 mm.

sortie
horizontale (Ø 50_36 litres/minute).

Emplacement de la bonde sur la membrane **DRY50**:

Excentrée verticale

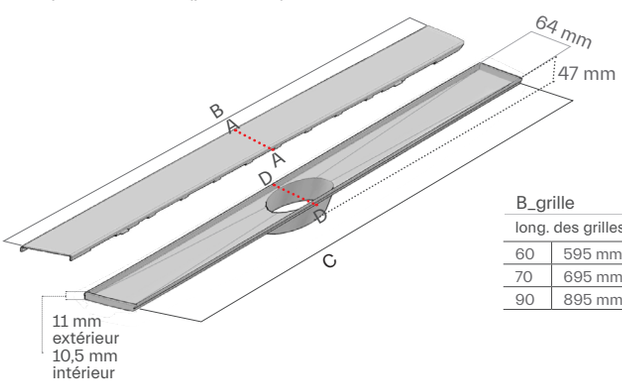

B_grille C_caniveau

long. des grilles		long. des caniveaux	
60	595 mm	60	600 mm
70	695 mm	70	700 mm
90	895 mm	90	900 mm

A/A_grille

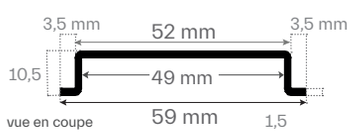

D/D_base du caniveau

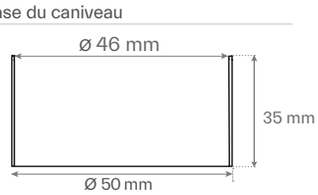

Bonde NOVO

Kit de bonde siphoïde (convertible en bonde non siphoïde) pour une douche à l'italienne intégrant une sortie horizontale (50–40 mm), avec membrane **DRY50** étanche scellée à la bonde.

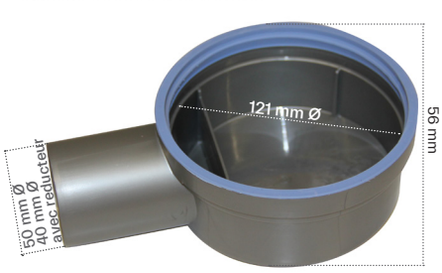

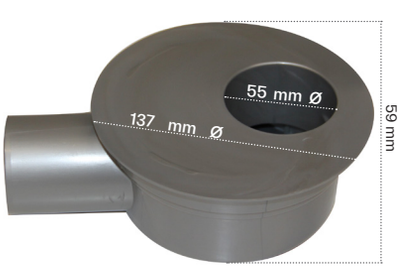

OPTIONNEL SUPPORT NOVO Réf. 44019574

Socle avec pieds réglables en hauteur pour mise à niveau et installation facilitée.

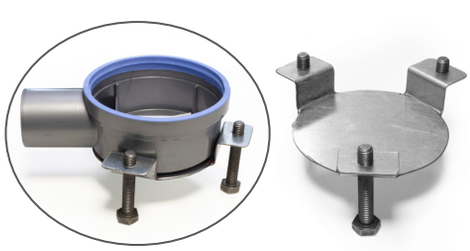

revestech®
C/La Rioja,4
03006
Alicante
Spain

responsible waterproofing